



**ОБЩЕРОССИЙСКАЯ ОБЩЕСТВЕННО-ГОСУДАРСТВЕННАЯ ОРГАНИЗАЦИЯ «ДОБРОВОЛЬНОЕ  
ОБЩЕСТВО СОДЕЙСТВИЯ АРМИИ, АВИАЦИИ И ФЛОТУ РОССИИ» (ДОСААФ)**

**ОТЧЕТ**

**О РЕЗУЛЬТАТАХ САМООБСЛЕДОВАНИЯ**

**2020 год**

**1. ОРГАНИЗАЦИОННО-ПРАВОВЫЕ СВЕДЕНИЯ**

|                                                               |                                                                                                                                                                                                                       |
|---------------------------------------------------------------|-----------------------------------------------------------------------------------------------------------------------------------------------------------------------------------------------------------------------|
| <b>Организационно-правовая форма</b>                          | <i>Образовательное Учреждение</i>                                                                                                                                                                                     |
| <b>Полное наименование</b><br>(в соответствии с уставом)      | <i>Профессиональное образовательное учреждение „ Липецкая объединенная техническая школа ”Общероссийской общественно-государственной организации «Добровольное общество содействия армии, авиации и флоту России»</i> |
| <b>Сокращенное наименование</b><br>(в соответствии с уставом) | <i>ПОУ, „ Липецкая ОТШ ДОСААФ России ”</i>                                                                                                                                                                            |
| <b>Юридический адрес организации</b>                          | <i>398059, г. Липецк, ул. Горького, дом 10</i>                                                                                                                                                                        |
| <b>Фактический адрес организации</b>                          | <i>398059, г. Липецк, ул. Горького, дом 10</i>                                                                                                                                                                        |

|                                                                            |                                                                                             |
|----------------------------------------------------------------------------|---------------------------------------------------------------------------------------------|
| <b>Форма владения землей</b>                                               | <i>Аренда</i>                                                                               |
| <b>Форма владения зданиями, сооружениями</b>                               | <i>Оперативное управление</i>                                                               |
| <b>Основной государственный регистрационный номер (ОГРН)</b>               | <i>1024840837251</i>                                                                        |
| <b>Наименование органа, зарегистрировавшего создание юридического лица</b> | <i>Управление Федеральной регистрационной службы по Липецкой области</i>                    |
| <b>Дата регистрации юридического лица</b>                                  | <i>29.01.1997</i>                                                                           |
| <b>Учредитель</b>                                                          | <i>Центральный совет ДОСААФ России</i>                                                      |
| <b>Контактные телефоны юридического лица</b>                               | <i>8 (4742) 74-05-90, начальник Переяславец Павел Александрович</i>                         |
| <b>Электронный адрес юридического лица</b>                                 | <i>E-mail: <a href="mailto:lip-otsh@yandex.ru">lip-otsh@yandex.ru</a> сайт DOSAAF-48.RU</i> |

## **2. ПРАВОУСТАНОВЛИВАЮЩИЕ И ЛИЦЕНЗИОННО-РАЗРЕШИТЕЛЬНЫЕ ДОКУМЕНТЫ**

Школа имеет:

**Свидетельство о государственной регистрации образовательного учреждения** - выдано Управлением Министерства юстиции Российской Федерации по Липецкой области 13 января 2016 г.; регистрационный № 1024840837251

**Свидетельство о внесении записи в Единый государственный реестр юридических лиц ИНН/КПП – 4826003468/482601001**, Свидетельство о постановке на учет в налоговом органе юридического лица выдано Управлением Федеральной налоговой службы по Липецкой области 01 января 2013 г., серия 48 № 001690584

**Лицензия**

Управление образования и науки Липецкой области, серия 48ЛЮ1 № 0001329 от 20.02.20016 срок действия - бессрочная.

**Сведения о государственной аккредитации – нет.**

**Заключение о соблюдении на объектах школы требований пожарной безопасности** - Выдано 17 июня 2015 года Управлением государственного пожарного надзора ГУ МЧС России по Липецкой области № 157.

**Заключение государственного санитарно-эпидемиологического надзора** - Выдано 30.09.2016 года Федеральной службой по надзору в сфере защиты прав потребителей и благополучия человека по Липецкой области № 48.20.04.000.М.000806.09.16

**Устав школы** (кем, когда утвержден, номер протокола, дата регистрации и наименование органа юстиции, зарегистрировавшего устав - утвержден постановлением Бюро Президиума Центрального Совета ДОСААФ России протокол № 70 от 19 ноября 2015 г.; 15 декабря 2015 г. Управление Минюста России по Липецкой области

### 3. ИСТОРИЧЕСКАЯ СПРАВКА

| №№<br>п/п | Важнейшие события (мероприятия), связанные с деятельностью школы | Основания для внесения, записи (постановление, приказ, решение с указанием органа руководства, даты и № документа) | Примечания |
|-----------|------------------------------------------------------------------|--------------------------------------------------------------------------------------------------------------------|------------|
| 1         | 2                                                                | 3                                                                                                                  | 4          |
|           |                                                                  |                                                                                                                    |            |

| №№<br>п/п | Важнейшие события (мероприятия), связанные с деятельностью школы           | Основания для внесения, записи (постановление, приказ, решение с указанием органа руководства, даты и № документа) | Примечания |
|-----------|----------------------------------------------------------------------------|--------------------------------------------------------------------------------------------------------------------|------------|
| 1         | 2                                                                          | 3                                                                                                                  | 4          |
| 1         | Образован Липецкий областной автотоклуб                                    | Приказ № 63 от 15 января 1954 г.                                                                                   |            |
| 2         | Присвоено звание «Образцовый автотоклуб»                                   | Приказ № 738 от 30 ноября 1967 г.                                                                                  |            |
| 3         | Автотоклуб награжден знаком ЦК ДОСААФ «За активную работу»                 | Постановление президиума обкома ДОСААФ от 15 сентября 1970 г.                                                      |            |
| 4         | Липецкий автотоклуб переименован в Автошколу                               | Приказ ЦК ДОСААФ № 306 от 19.12.74 г.                                                                              |            |
| 5         | Автошкола награждена «Почетной грамотой ЦК ДОСААФ СССР»                    | Постановление президиума ЦК ДОСААФ СССР от 07.05.1975 г.                                                           |            |
| 6         | Автошкола награждена «Почетным знаком ДОСААФ СССР»                         | Постановление президиума ЦК ДОСААФ от 11.02.1976 г.                                                                |            |
| 7         | Липецкая автошкола преобразована в Липецкую объединенную техническую школу | Приказ ЦК ДОСААФ № 177 от 04.06.1976 г.                                                                            |            |
| 8         | Школа награждена «Юбилейным почетным знаком ДОСААФ СССР»                   | Приказ ЦК ДОСААФ № 4 от 08.02.1977 г.                                                                              |            |

| №№<br>п/п | Важнейшие события (мероприятия), связанные с деятельностью школы                                                       | Основания для внесения, записи (постановление, приказ, решение с указанием органа руководства, даты и № документа) | Примечания |
|-----------|------------------------------------------------------------------------------------------------------------------------|--------------------------------------------------------------------------------------------------------------------|------------|
| 1         | 2                                                                                                                      | 3                                                                                                                  | 4          |
| 9         | Школа награждена грамотой за 3-е Место по Московскому военному округу                                                  | Приказ Командующего МВО от 20.10.1978 г.                                                                           |            |
| 10        | Школе присвоено звание «Образцовая»                                                                                    | Постановление бюро президиума ЦК ДОСААФ от 21.12.1978 г.                                                           |            |
| 11        | Школа награждена грамотой за 3-е Место по МВО                                                                          | Приказ Командующего МВО от 25.10.1979 г.                                                                           |            |
| 12        | Школа награждена грамотой за 3-е Место по Московскому военному округу                                                  | Приказ Командующего МВО от 03.12.1983 г.                                                                           |            |
| 13        | Липецкая ОТШ ДОСААФ переименована в Липецкую объединенную техническую школу Липецкого областного совета РОСТО (ДОСААФ) | Решение VIII Пленума Липецкого ОК ДОСААФ № 118 от 27.05.1993 г.                                                    |            |
| 14        | Школу посетил Председатель Центрального Совета РОСТО (ДОСААФ)                                                          | 26 ноября 2001 г.                                                                                                  |            |
| 15        | На базе школы проходили трехдневные сборы руководителей состава образовательных учреждений РОСТО ЦФО России            | Сентябрь 2007 г.                                                                                                   |            |

| №№<br>п/п | Важнейшие события (мероприятия), связанные с деятельностью школы                      | Основания для внесения, записи (постановление, приказ, решение с указанием органа руководства, даты и № документа) | Примечания |
|-----------|---------------------------------------------------------------------------------------|--------------------------------------------------------------------------------------------------------------------|------------|
| 1         | 2                                                                                     | 3                                                                                                                  | 4          |
| 16        | Школа вышла в четверку лучших объединенных технических школ РОСТО по итогам 2007 года | Письмо Председателя ЦС РОСТО от 24.12.07 г. № 1-с/2197                                                             |            |
| 17        | Школа награждена грамотой ЦС РОСТО                                                    | Приказ Председателя ЦС РОСТО от 22.12.07 г.                                                                        |            |

#### 4. Комплексные проверки школы, проведенные за период существования образовательного учреждения

4.1. В ноябре 1993 года школа подвергалась комплексной проверке Комиссией областного совета РОСТО совместно с Липецким ОВК, общая оценка школе – «удовлетворительно» (акт № 33 от 29.12.93 г.).

4.2. С 12 по 14 марта 1997 года школа подвергалась комплексной проверке Комиссией Липецкого областного военного комиссариата, общая оценка школе – «хорошо» (акт от 14.03.97 г.).

4.3. С 16 по 18 февраля 1999 года школа подвергалась комплексной проверке Комиссией Липецкого областного военного комиссариата, общая оценка школе – «удовлетворительно» (акт от 18.02.99 г.).

4.4. С 31.01. по 02.02.2001 года школа подвергалась комплексной проверке Комиссией Липецкого областного военного комиссариата, общая оценка школе – «удовлетворительно» (акт от 02.02.01 г.).

4.5. С 28 по 30.01.2003 года школа подвергалась комплексной проверке Комиссией Липецкого областного военного комиссариата, общая оценка школе – «удовлетворительно» (акт от 30.01.03 г.).

4.6. В марте – апреле 2006 года школа подвергалась комплексной проверке Комиссией Липецкого областного совета РОСТО, общая оценка школе – «хорошо» ( акт от 19.12.06 г.).

4.7. В марте – апреле 2010 года школа подвергалась комплексной проверке Комиссией Липецкого областного совета РОСТО, общая оценка школе – «хорошо» (акт от 13.04.10 г.).

4.8. 27 – 28.02.2013 г. – Военный комиссариат Липецкой области – выявленных нарушений нет.

4.9. 30.07.2013 г. – Военная прокуратура Тамбовского гарнизона – грубых нарушений не выявлено.

4.10. 18.11 – 22.11.2013 г. - Войсковая часть 62632 – грубых нарушений не выявлено.

## **5. ОРГАНИЗАЦИОННО-ШТАТНАЯ СТРУКТУРА**









|                                                          |           |           |          |           |  |          |          |           |          |  |  |           |  |
|----------------------------------------------------------|-----------|-----------|----------|-----------|--|----------|----------|-----------|----------|--|--|-----------|--|
| Старший мастер<br>производственного<br>обучения вождению | 1         | 1         |          | 1         |  |          |          |           | 1        |  |  | 1         |  |
| Мастер<br>производственного<br>обучения и т.д.           | 15        | 15        | 2        | 9         |  | 1        | 3        | 11        |          |  |  | 15        |  |
| <b>Итого:</b>                                            | <b>20</b> | <b>20</b> | <b>6</b> | <b>10</b> |  | <b>1</b> | <b>5</b> | <b>11</b> | <b>2</b> |  |  | <b>21</b> |  |

\*- почетный член РОСТО (ДОСААФ), работник школы и т.д.

## 6. СВЕДЕНИЯ ПО РЕАЛИЗАЦИИ ВОЗМОЖНОСТЕЙ ШКОЛЫ

### А. ПО ПОДГОТОВКЕ СПЕЦИАЛИСТОВ

### Б. ПО ВОЕННО-ПРИКЛАДНЫМ И ТЕХНИЧЕСКИМ ВИДАМ СПОРТА

| №<br>№<br>п/п                                                            | Профили подготовки<br>(№ ВУС и его наименование) | Объемы подготовки (чел.)      |      |             |
|--------------------------------------------------------------------------|--------------------------------------------------|-------------------------------|------|-------------|
|                                                                          |                                                  | Задание (объем<br>подготовки) |      | возможность |
|                                                                          |                                                  | 2019                          | 2020 |             |
| 1                                                                        | 837- водители АТС категории «С»                  | 120                           | 120  | 220         |
| <b>II. ПО ПОДГОТОВКЕ СПЕЦИАЛИСТОВ МАССОВЫХ<br/>ТЕХНИЧЕСКИХ ПРОФЕССИЙ</b> |                                                  |                               |      |             |
| 1                                                                        | Подготовка водителей АТС<br>категории :<br>«В»   | 290                           | 290  | 1000        |
|                                                                          | «ВС»                                             | -                             | -    | -           |
|                                                                          | С «В» на «С»                                     | 80                            | 80   | 120         |

| №№<br>п/п | Культивируемые виды спорта | Наличие |         | В них зани-<br>маются<br>(чел.) |
|-----------|----------------------------|---------|---------|---------------------------------|
|           |                            | Секций  | Кружков |                                 |
| 1         | Радиоспорт                 | 1       | -       | 20                              |



|   |                            |      |        |         |             |         |         |                                         |
|---|----------------------------|------|--------|---------|-------------|---------|---------|-----------------------------------------|
| 1 | Учебный корпус             | 1975 | кирпич | 4 этажа | Центральное | 2719,82 | 2219,15 | ДОСААФ России. В оперативном управлении |
| 2 | Учебно-лабораторный корпус | 1975 | кирпич | 1 этаж  | Центральное | 671,4   | 590,4   | ДОСААФ России. В оперативном управлении |

**б) Автодромы (полигоны)**

Таблица 2

| №•№<br>п/п | Наименование             | Год постройки<br>(оборудования) | Тип строительного материала<br>(покрытия) | Площадь земли,<br>заним. объектом<br>(кв. м, га) |        | Собственник                                  | Удал. объект от автопар.<br>(уч. орган.) в (км.) |
|------------|--------------------------|---------------------------------|-------------------------------------------|--------------------------------------------------|--------|----------------------------------------------|--------------------------------------------------|
|            |                          |                                 |                                           | 5                                                | 6      |                                              |                                                  |
| 1          | 2                        | 3                               | 4                                         | 5                                                | 6      | 7                                            | 8                                                |
| 1          | Автодром с КПУ           | 1979                            | Частично асфальтовое;<br>частично шлак    | 4,1976                                           | 4,1976 | ДОСААФ России<br>В оперативном<br>управлении | 15                                               |
| 2          | Экзаменационная площадка | 1989                            | асфальтовое                               | 4010                                             | 4010   | ДОСААФ России<br>в оперативном<br>управлении | 7                                                |

**Характеристика учебного корпуса**

Таблица 3

| №<br>пп                  | Наименование кабинетов      | Общая<br>площадь<br>(кв. м) | Количество<br>посадочных<br>мест<br>(обучаемых) | Наличие<br>средств<br>(разрезных<br>стендов) | технических<br>средств<br>обучения<br>(макетов,<br>стендов) | Как используется | Примечание |
|--------------------------|-----------------------------|-----------------------------|-------------------------------------------------|----------------------------------------------|-------------------------------------------------------------|------------------|------------|
| <b>Учебные помещения</b> |                             |                             |                                                 |                                              |                                                             |                  |            |
| 1                        | Учебный кабинет № 1 (Правил | 66,9                        | 35                                              | Видеопроектор инфокус,                       | Подготовка по военно-                                       | Договор № 1      |            |

|   |                                                                                         |      |    |                                                                                                                    |                                                                          |                                                                   |
|---|-----------------------------------------------------------------------------------------|------|----|--------------------------------------------------------------------------------------------------------------------|--------------------------------------------------------------------------|-------------------------------------------------------------------|
|   | дорожного движения и устройства автомобиля)                                             |      |    | электрифицированные стенды                                                                                         | учетным специальностям и экономического сектора                          | от 01.01.2014 г. О безвозмездном пользовании нежилыми помещениями |
| 2 | Учебный кабинет № 6 (Устройство и эксплуатация автомобиля)                              | 68,7 | 35 | Видеопроектор. Электрифицированные стенды. Узлы агрегатов автомобиля                                               | Подготовка по военно-учетным специальностям и экономического сектора     | То же                                                             |
| 3 | Учебный кабинет № 7 (По правилам дорожного движения и устройство автомобиля)            | 64,7 | 35 | Телевизор, мультимедиапроектор. Видеопроектор инфофокус, компьютер ДВС а/м ВАЗ 2107, стенды по электрооборудованию | Подготовка кадров массовых технических профессий                         | То же                                                             |
| 4 | Учебный кабинет № 8 (По правилам дорожного движения. Устр-во и эксплуатация автомобиля) | 67,6 | 30 | Видеопроектор инфофокус, компьютер. Электрифицированные стенды. Разрезные узлы автомобиля. Двигатели               | Подготовка по военно-учетным специальностям и для экономического сектора | То же                                                             |
| 5 | Учебный кабинет № 12 (Правила дорожного движения. Устройство автомобиля)                | 65,7 | 30 | Видеопроектор инфофокус, компьютер. Электрифицированные стенды. Узлы и агрегаты автомобилей                        | Подготовка по военно-учетным специальностям                              | То же                                                             |
| 6 | Учебный кабинет № 14 (Правила дорожного движения. Устройство и эксплуатация автомобиля) | 56,3 | 30 | Тематические учебные плакаты. (Устройство и эксплуатация автомобиля). Узлы агрегатов автомобилей. Двигатели        | Подготовка по военно-учетным специальностям                              | <b>То же</b>                                                      |
| 7 | Учебный кабинет № 15 (Правила дорожного движения)                                       | 58,7 | 35 | Тематические плакаты. Учебные пособия.                                                                             | Подготовка кадров массовых технических                                   | <b>То же</b>                                                      |

|                    |                                                                                      |      |    |                                                                                                                                                                                      |                                                                                                  |                                                                               |
|--------------------|--------------------------------------------------------------------------------------|------|----|--------------------------------------------------------------------------------------------------------------------------------------------------------------------------------------|--------------------------------------------------------------------------------------------------|-------------------------------------------------------------------------------|
|                    |                                                                                      |      |    | Видеопроектор                                                                                                                                                                        | профессий                                                                                        |                                                                               |
| 8                  | Учебный кабинет № 16 (Правила дорожного движения. Устр-во и эксплуатация автомобиля) | 64,3 | 35 | Видеопроектор инфофокус, компьютер.<br>Электрифицированные стенды. Разрезные узлы автомобиля. Двигатели                                                                              | Подготовка по военно-учетным специальностям                                                      | То же                                                                         |
| 9                  | Компьютерный класс № 402 с программой приема экзаменов ГИБДД                         | 43,1 | 15 | Комплект компьютерного оборудования                                                                                                                                                  | Тренировка в сдаче экзаменов по принципу приема в ГИБДД                                          | То же                                                                         |
| 10                 | Тренажерный класс № 107                                                              | 65,3 | 15 | Тренажер грузового автомобиля «ЗИЛ», АТ-5П (2 шт.);<br>Тренажер легкового автомобиля «ВАЗ», АТК-03 (2 шт.);<br>Тренажер «Рулевое устройство», для отработки навыков руления (10 шт.) | Подготовка по военно-учетным специальностям.<br>Подготовка кадров массовых технических профессий | Договор № 1 от 01.01.2014 г. О безвозмездном пользовании нежилыми помещениями |
| <b>Лаборатории</b> |                                                                                      |      |    |                                                                                                                                                                                      |                                                                                                  |                                                                               |
| 1                  | ЛПЗ № 9                                                                              | 86,7 | 30 | Агрегаты и узлы автомобильных двигателей                                                                                                                                             | Подготовка по военно-учетным специальностям                                                      | То же                                                                         |
| 2                  | ЛПЗ № 13                                                                             | 73,2 | 30 | Узлы и агрегаты ходовой части автомобиля, трансмиссии                                                                                                                                | Подготовка по военно-учетным специальностям                                                      | То же                                                                         |
|                    |                                                                                      |      |    |                                                                                                                                                                                      |                                                                                                  |                                                                               |

|                                            |                                                       |       |    |                                                                                   |                                      |                                                                                 |
|--------------------------------------------|-------------------------------------------------------|-------|----|-----------------------------------------------------------------------------------|--------------------------------------|---------------------------------------------------------------------------------|
| 3                                          | ЛПЗ «КАМАЗ» (во дворе школы)                          | 224,9 | 30 | Автомобиль КАМАЗ, электрифицированные стенды, другое соответствующее оборудование | Подготовка по военным специальностям | <b>То же</b>                                                                    |
| 4                                          | ЛПЗ «Горячая регулировка двигателей» (во дворе школы) | 96,6  | 30 | Автомобильные двигатели «КАМАЗ», «ЗИЛ»                                            | Подготовка по военным специальностям | <b>То же</b>                                                                    |
| <b>Производственные и другие помещения</b> |                                                       |       |    |                                                                                   |                                      |                                                                                 |
| 1                                          | Кабинет начальника № 108                              | 23,7  | -  | Компьютер                                                                         | -                                    | Договор № 1 от 01.01.2014 г. О безвозмездном использовании нежилыми помещениями |
| 2                                          | Приемная                                              | 18,6  |    | Компьютер, принтер, ксерокс                                                       |                                      | То же                                                                           |
| 3                                          | Бухгалтерия № 110                                     | 21,9  | -  | Компьютер (2 шт.), принтер, ксерокс                                               |                                      | То же                                                                           |
| 4                                          | Кабинет зам. начальника школы по УПЧ № 103            | 21,0  | -  | Ксерокс                                                                           |                                      | То же                                                                           |
| 5                                          | Кабинет ст. мастера ПО № 104                          | 21,7  |    |                                                                                   |                                      | <b>То же</b>                                                                    |
| 6                                          | Учебная часть                                         | 22,9  | 3  | Компьютер (2 шт.)                                                                 |                                      | <b>То же</b>                                                                    |
| 7                                          | Комната отдыха № 102                                  | 22,0  |    | Кондиционер, холодильник, микроволновая печь, телевизор, игры                     |                                      | <b>То же</b>                                                                    |



|    |                                      |      |    |                                               |                                             |              |
|----|--------------------------------------|------|----|-----------------------------------------------|---------------------------------------------|--------------|
| 8  | Лаборантская                         | 22,2 |    | Учебные пособия, плакаты                      | Для проведения занятий                      | <b>То же</b> |
| 9  | Методический кабинет                 | 42,2 | 20 | Учебная литература. Планы. Стенды             |                                             | <b>То же</b> |
| 10 | Кабинет общевойсковой подготовки № 5 | 42,4 | 25 | Тематические плакаты. Учебные пособия, макеты | Подготовка по военно-учетным специальностям | <b>То же</b> |

## б) вооружение и техника:

*техника, в т.ч. состоящая на вооружении Вооруженных Сил, подлежащая изучению (освоению) и используемая в процессе обучения как граждан по военно-учетным специальностям, так используемая при подготовке специалистов массовых технических профессий.*

группа «А»

Таблица 5

| № пп | Наименование                     | Положено по таблице | В наличии | По группам эксплуатации |         | По категориям |   |   |    | Находится в эксплуатации |         |          |           |              | Получено в 2013 г. | Примечание |
|------|----------------------------------|---------------------|-----------|-------------------------|---------|---------------|---|---|----|--------------------------|---------|----------|-----------|--------------|--------------------|------------|
|      |                                  |                     |           | транспортная            | учебная | 2             | 3 | 4 | 5  | до 3 лет                 | 3-6 лет | 6-10 лет | 10-15 лет | свыше 15 лет |                    |            |
| 1    | 2                                | 3                   | 4         | 5                       | 6       | 7             | 8 | 9 | 10 | 11                       | 12      | 13       | 14        | 15           | 16                 | 16         |
| 1    | <b>Легковые (всего)</b>          | 1                   |           |                         |         |               |   |   |    |                          |         |          |           |              |                    |            |
| 2    | <b>Грузовые (всего)</b>          |                     | 14        | -                       | 13      | 14            |   |   |    |                          |         |          |           |              | 10                 |            |
|      | КАМАЗ-43114                      |                     | 2         | -                       | 1       | 1             |   |   |    |                          |         |          |           | 1            | -                  |            |
|      | КАМАЗ-5350                       |                     | 2         | -                       | 1       | 1             |   |   |    |                          |         |          |           | 1            | -                  |            |
|      | УРАЛ-4320                        |                     | 9         | -                       | 9       | 2             |   |   |    |                          | 6       | 3        |           |              |                    |            |
| 3    | <b>Спец. автомобилей (всего)</b> |                     | 3         | 3                       | -       | 3             |   |   |    | 2                        |         |          |           | 1            | 2                  |            |

|                        |   |   |   |   |  |  |  |   |  |   |  |   |   |  |
|------------------------|---|---|---|---|--|--|--|---|--|---|--|---|---|--|
| Автобус ПАЗ-32053      | 1 | 1 | - | 1 |  |  |  | 1 |  |   |  |   | 1 |  |
| Автосамосвал ММЗ-45085 | 1 | 1 |   | 1 |  |  |  | 1 |  |   |  |   | 1 |  |
| ЗИЛ-131 р-д            | 1 | 1 |   | 1 |  |  |  |   |  |   |  | 1 | - |  |
| Прицеп ЧМЗАП 8335      | 1 |   |   |   |  |  |  |   |  | 1 |  |   |   |  |

группа «Б»

Таблица 6

| № пп | Наименование                       | Состояло на учете (на 1.01.2013) | Состоит на 01.01.2009 |              |         | Движение за отчетный период |             |         |             |
|------|------------------------------------|----------------------------------|-----------------------|--------------|---------|-----------------------------|-------------|---------|-------------|
|      |                                    |                                  | всего                 | из них       |         | прибыло                     |             | убыло   |             |
|      |                                    |                                  |                       | транспортные | учебные | получено                    | приобретено | списано | реализовано |
| 1    | <b>Автомобили легковые (всего)</b> |                                  | 11                    | 1            |         | -                           | -           | 1       | 8           |
|      | ВАЗ-21053                          |                                  | 1                     | -            | 1       | -                           | -           | -       | -           |
|      | Шевролет Ланос                     |                                  | 2                     | -            | 2       | -                           | -           | -       | -           |
|      | Шевролет Авео                      |                                  | 1                     | -            | 1       | -                           | -           | -       | -           |
|      | Дейво Нексия                       |                                  | 2                     | -            | 2       | -                           | -           | -       | -           |
|      | ВАЗ-111930                         |                                  | 1                     | -            | 1       | -                           | -           | -       | -           |
|      | Форд Фокус                         |                                  | 1                     | 1            | -       | -                           | -           | -       | -           |
|      | <b>Грузовые</b>                    |                                  | 2                     | -            | 2       | -                           | -           | -       | -           |
|      | Автосамосвал КамАЗ-45143           |                                  | 1                     | -            | 1       | -                           | 1           | -       | -           |
|      | Автобус КИА-Космос                 |                                  | 1                     | -            | 1       | -                           | -           | -       | -           |
|      | П/прицеп МАЗ-                      |                                  | 1                     | -            | 1       | -                           | 1           | -       | -           |

|             |  |  |  |  |  |  |  |  |
|-------------|--|--|--|--|--|--|--|--|
| 975830-3012 |  |  |  |  |  |  |  |  |
|-------------|--|--|--|--|--|--|--|--|

## в) тренажерная база:

*учебно-тренировочные и эксплуатационные комплексы и системы, оснащенные тренажерами, учебным вооружением и военной техникой, другими тренировочными средствами;*

Таблица 7

| Наименование тренажеров (тип)          | Марка тренажера | Количество | Группа | Год производства | Способ поставки        | Производитель |
|----------------------------------------|-----------------|------------|--------|------------------|------------------------|---------------|
|                                        |                 |            |        |                  |                        |               |
| 1. Тренажер легкового автомобиля «ВАЗ» | АТК-03          | 2          | «Б»    | 2007             | Закуплены Липецкой ОТШ | г. Владимир   |
| 2. Тренажер «Рулевое устройство»       |                 | 10         | «Б»    | 2006             | Закуплены Липецкой ОТШ | г. Курск      |

## г) база для общевоинской и физической подготовки:

*строевые плацы, тир и другие объекты, оборудованные и оснащенные в соответствии с требованиями общевоинских уставов Вооруженных Сил Российской Федерации, а также спортивные комплексы и сооружения,*

Таблица 8

| №•№ п/п | Наименование                                | Год постройки (оборудования) | Тип строительного материала (покрытия) | Площадь   | Пропускная способность (чел.) | Местонахождение (удал. объект. от автопар. (уч. орган.) в км |
|---------|---------------------------------------------|------------------------------|----------------------------------------|-----------|-------------------------------|--------------------------------------------------------------|
| 1.      | Площадка для занятий по строевой подготовке | 1975                         | асфальт                                | 150 кв. м | 30                            | Во дворе школы                                               |
| 2       | Гимнастический городок и спортплощадка      | 1975                         | песок                                  | 265 кв. м | 50                            | На территории школы                                          |

|   |                                |                                     |             |          |         |                |
|---|--------------------------------|-------------------------------------|-------------|----------|---------|----------------|
| 5 | Интерактивный, электронный тир | 1975<br>Оборудова-<br>ние – 2008 г. | ЖБИ, кирпич | 50 кв. м | 35 чел. | Во дворе школы |
|---|--------------------------------|-------------------------------------|-------------|----------|---------|----------------|

д) база и средства информационного обеспечения:

е) другие здания и сооружения

Таблица 10

| №<br>пп         | Наименование здания<br>(сооружения)                  | Общая<br>площадь<br>(кв. м) | Характеристика здания |   |                  | Как используется |       | Примечание                              |
|-----------------|------------------------------------------------------|-----------------------------|-----------------------|---|------------------|------------------|-------|-----------------------------------------|
| <b>Автопарк</b> |                                                      |                             |                       |   |                  |                  |       |                                         |
| 1               | Гараж-хранилище (площадки) для техники ПТОР отдельно | 1972                        | кирпич                | 1 | Центр. отопление | 0,73             | 0,73  | ДОСААФ России. оперативном управлении В |
| 2               | КТП                                                  | 1990                        | кирпич                | 1 | Центр. отопление | 180,9            | 180,9 | ДОСААФ России. оперативном управлении В |

|   |                                  |      |        |   |                  |       |       |                                                |   |
|---|----------------------------------|------|--------|---|------------------|-------|-------|------------------------------------------------|---|
| 3 | КПП                              | 1972 | кирпич | 1 | Центр. отопление | 38,9  | 38,9  | ДОСААФ<br>России.<br>оперативном<br>управлении | В |
| 4 | ПТОР с гаражным боксом           | 1972 | кирпич | 1 | Центр. отопление | 434,7 | 434,7 | ДОСААФ<br>России.<br>оперативном<br>управлении | В |
| 5 | Аккумуляторная с гаражным боксом | 1972 | кирпич | 1 | Центр. отопление | 233,1 | 233,1 | ДОСААФ<br>России.<br>оперативном<br>управлении | В |
| 6 | Склад с гаражным боксом          | 1972 | кирпич | 1 | Печное           | 403,1 | 403,1 | ДОСААФ<br>России.<br>оперативном<br>управлении | В |

|   |                                     |      |        |   |     |       |       |                                                |   |
|---|-------------------------------------|------|--------|---|-----|-------|-------|------------------------------------------------|---|
| 7 | Навес для автомобилей металлический | 1976 | кирпич | 1 | нет | 317,3 | 317,3 | ДОСААФ<br>России.<br>оперативном<br>управлении | В |
|---|-------------------------------------|------|--------|---|-----|-------|-------|------------------------------------------------|---|

### Характеристика гаража - ПТОР

Таблица 11

| №<br>пп | Наименование помещения<br>(классов) | Общая<br>площадь<br>(кв. м) | Количество<br>машиномест | Технологическое<br>оборудование                                      | Как используется      | Примечание                                                     |
|---------|-------------------------------------|-----------------------------|--------------------------|----------------------------------------------------------------------|-----------------------|----------------------------------------------------------------|
| 1       | ПТОР с гаражным боксом              | 434,7                       | 2                        | Подъемник,<br>сверлильный станок,<br>точильный станок,<br>компрессор | Стоянка<br>группы «А» | техники<br>ДОСААФ<br>России.<br>В<br>оперативном<br>управлении |
| 2       | ПТОР с гаражным боксом              |                             | 1                        | Кранбалка                                                            | Стоянка<br>группы «Б» | техники<br>ДОСААФ<br>России.<br>В<br>оперативном<br>управлении |

## 8. СВЕДЕНИЯ О РАЗМЕЩЕНИИ ШКОЛЫ

### а) генеральный план

*На генеральном плане отражаются объекты, расположенные на территории школы и их наименование (участок местности с территорией школы скопировать из интернета. Адрес ресурса: <http://earth.google.com/index.html>).*

| № п/п                                                | Наименование объектов центра             | Примечание |
|------------------------------------------------------|------------------------------------------|------------|
| <b>Объекты, расположенные на территории полигона</b> |                                          |            |
| 1.                                                   | Здание школы                             |            |
| 2.                                                   | Учебно-лабораторные помещения            |            |
| 3.                                                   | Площадка для занятия строевой подготовки |            |
| 4.                                                   |                                          |            |

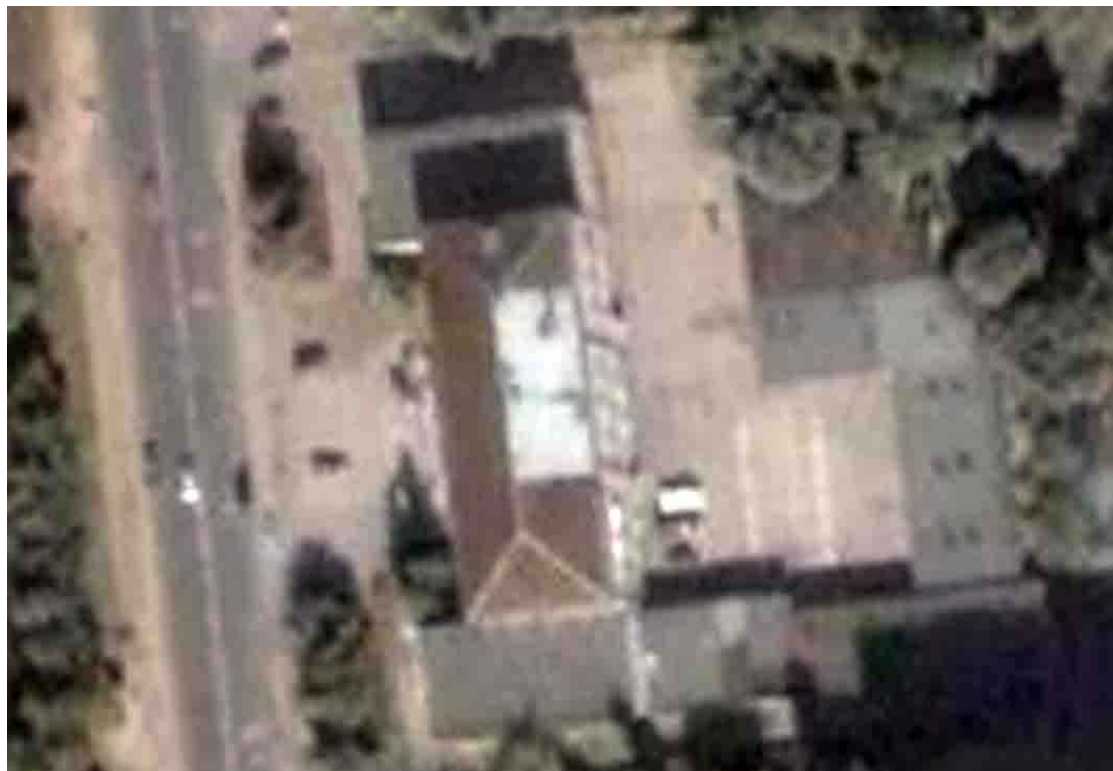

*Экспликация*



### 10. Перспективы развития школы

*В разделе размещать информацию по планируемому строительству объектов школы и увеличению количества специальностей как по военно-учетным специальностям, так и специальностям массовых технических профессий.*

#### а) здания, сооружения, элементы учебно-материальной базы

| №<br>п<br>п | Наименование<br>объекта     | Предполага<br>емая<br>стоимость<br>(в тыс. руб.) | Источники<br>финансиров<br>ания<br>(в тыс. руб.)                                                           | Предполага<br>емая<br>пропускная<br>способность<br>(чел. в день) | Срок<br>ввода в<br>строй | Примеча<br>ние |
|-------------|-----------------------------|--------------------------------------------------|------------------------------------------------------------------------------------------------------------|------------------------------------------------------------------|--------------------------|----------------|
| 1           | Автоматизированный автодром | 48000                                            | Собственные средства - 10000,<br>Средства рег. совета – 10000,<br>Средства местных органов власти – 28000. | 60                                                               | 1.06.2030.               |                |

**б) увеличение специальностей подготовки, спортивных секций (кружков), клубов**

| №<br>пп | Наименование специальности (секции),<br>клуба | Предполагаемые<br>затраты на<br>организацию<br>подготовки<br>(в тыс. руб) | Предполагаемая<br>наполняемость<br>групп (в год) | фун |
|---------|-----------------------------------------------|---------------------------------------------------------------------------|--------------------------------------------------|-----|
| 1       | Водитель-крановщик                            | 3000                                                                      | 90                                               |     |
| 2       | Сварщик                                       | 300                                                                       | 150                                              |     |

## 11. Иллюстрационные материалы

*В разделе размещаются фотографии объектов, упомянутых в таблицах 1, 2, 8, 10, с необходимыми пояснениями.*

**Учебный корпус школы**



**Гараж - ПТОР**

У,  
ко  
Рас  
у.



## Спортивный городок



## Спортивный зал





**Площадка обучения вождению**



**Выводы:** Оценка степени освоения обучаемыми предметов учебного плана программы подготовки в ходе самообследования, подтверждает объективность полученных результатов и достаточный уровень знаний слушателей.

Организация внутреннего экзамена и экзамена в ГИБДД выпускников обеспечивает объективность результатов. Уровень итоговых оценок подтверждает соответствие знаний и умений выпускников государственным требованиям.

Повышение квалификации в ПОУ Липецкая ОТШ ДОСААФ России носит системный характер, охватывает весь преподавательский состав и мастеров производственного обучения вождению, регламентируется необходимыми нормативными документами.

ПОУ Липецкая ОТШ ДОСААФ России располагает необходимой материально-технической базой.

Результаты проведенного самообследования ПОУ Липецкая ОТШ ДОСААФ России по всем направлениям в деятельности показали, что содержание, уровень и качество подготовки выпускников, условия ведения образовательного процесса соответствуют государственным требованиям.

Показатели деятельности ПОУ Липецкая ОТШ ДОСААФ России соответствуют требованиям, предъявляемым к Автошколам.

Педагогический совет ПОУ Липецкая ОТШ ДОСААФ России

10.01.2020 г.

